

C10

ECÓGRAFO DE MANO 3 EN 1

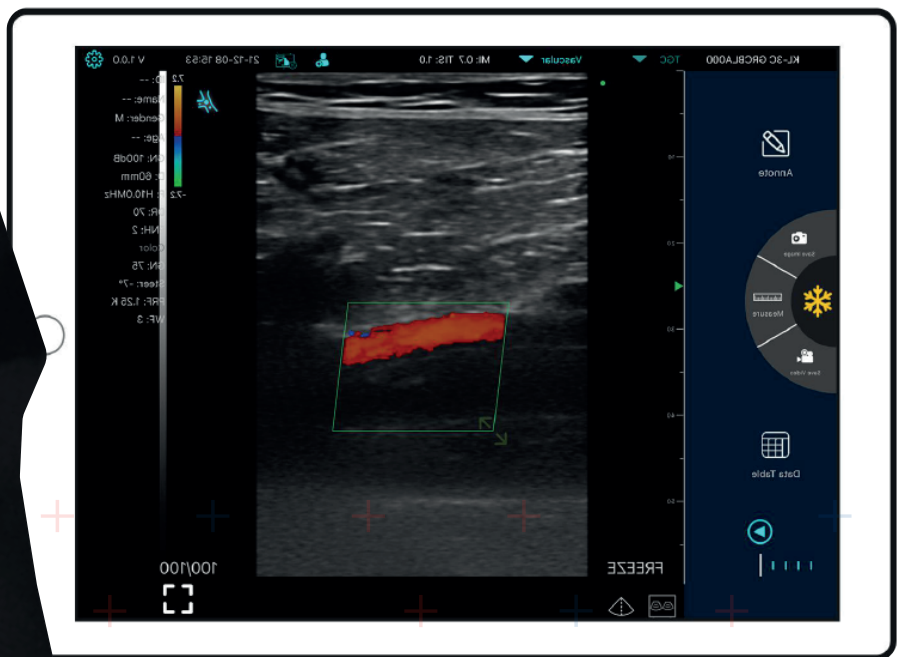

TECNICA
FICHA

DESCRIPCIÓN

Dispositivo de ultrasonido autónomo (a batería) con arreglo **lineal**, **convexo** y **cardiológico** en un solo equipo, para la evaluación rápida de pacientes en el área de emergencias, procedimientos de bloqueos regionales, monitoreo pulmonar y cardiológico en centro quirúrgico, así como para procedimientos de monitoreo y acceso vascular en pacientes difíciles en el área de cuidados intensivos.





CONECTIVIDAD

Descargando la aplicación **My USG** desde Play Store de Android o Apple Store de Apple en un celular o tablet, usted puede visualizar en tiempo real la exploración con el dispositivo de ultrasonido



ERGONÓMICO

Dispositivo portátil e inalámbrico con un diseño sencillo que permite ser utilizado solo con una mano.



ECONÓMICO

Una inversión adecuada que le permitirá contar con una solución al alcance de su presupuesto y le permite además incrementar su productividad en corto tiempo.

FUNCION NAMIENTO

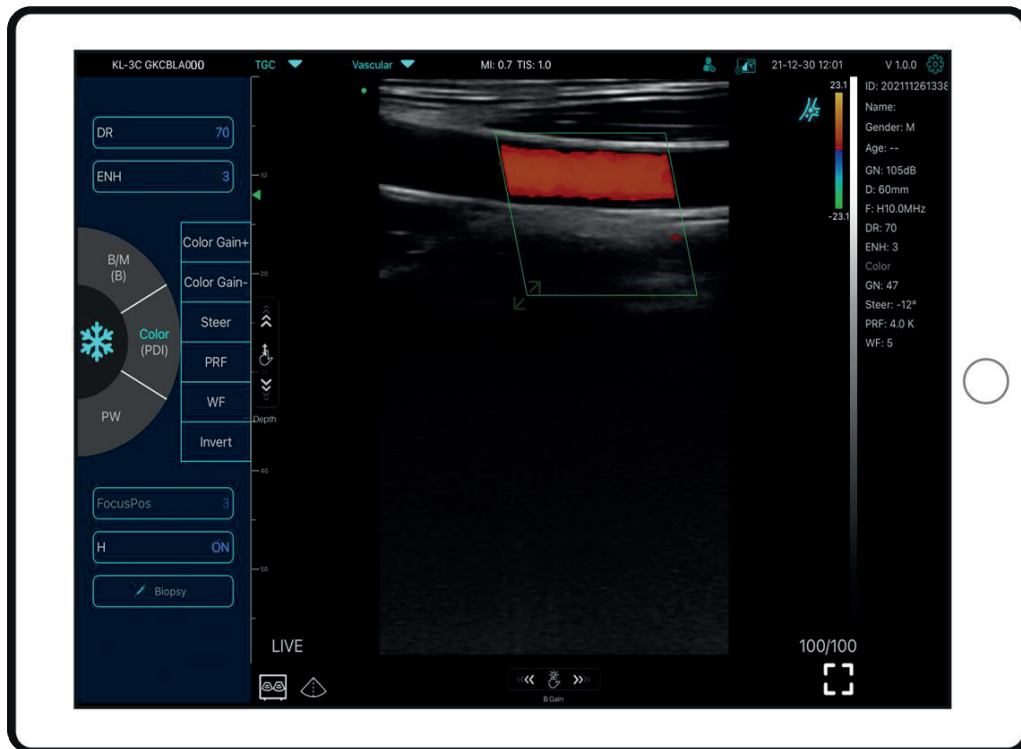

MODOS DE IMAGEN

El software le permite cambiar el modo de imagen según sea la necesidad: B, B+B, B+M, Color, PW, PDI, B+Color+PW

PAQUETES PRECONFIGURADOS

Abdominal, Ginecológico, Obstétrico, cardiológico, Urológico, Renal, Pulmonar, Tiroides, Partes Pequeñas, pediátrico, Vascular, Carótida, Mamas, Músculo esquelético, Nervios

EXPORTACIÓN DE IMÁGENES

Las imágenes se exportan a archivos tipo JPEG, y los videos a mp4. Es importante mencionar que el sistema se puede conectar a la red **DICOM**

GARANTIA

Contamos con **garantías oficiales** de 1 año que incluyen los siguientes servicios:

- + Asesoramiento para el uso.
- + Soporte técnico especializado.
- + Respuesta inmediata en caso de mal funcionamiento.



MD

FICHA TÉCNICA

ESPECIFICACIONES TÉCNICAS

ARREGLOS

Arreglo lineal
Arreglo convexo

COMPATIBILIDAD DE SOFTWARE

Android, IOs y Windows

BOTONES EN LA UNIDAD

Encendido / Apagado
Congelar / Descongelar
Cambio de arreglo de
transductor

CONECTIVIDAD

Wi-Fi (802.11n/20MHz/2.4G/5G)
USB

PROFUNDIDAD DE ESCANEO

Convexo: 90 - 305 mm
Lineal: 20 - 100 mm
Cardiologico: 90 - 160 mm

NÚMERO DE ELEMENTOS

128 elementos

BATERÍA

Tipo: batería recargable incorporada de ion
Litio de 3.8 V, 2600 mAh, 9.88 Wh
Duración: hasta 4 hs. de uso continuo.
Tiempo de recarga: 4 horas
Conexión para recarga: USB o Inalámbrica

DIMENSIONES Y PESO

Largo 121 mm x Ancho 54 mm x
Grosor 30 mm
Peso de 186 g

INCLUYE

- 1 Unidad principal
- 1 Tablet de 12"
- 1 Batería Recargable
- 1 Cable de carga
- 1 Manual de usuario
- 1 Frasco de gel x 250 ml



**INCLUYE EL
GEL PARA
ULTRASONIDO**

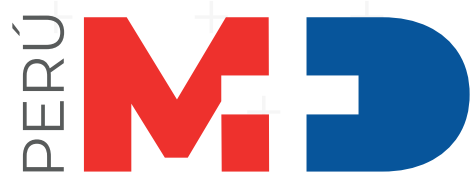

MD Dispositivos Médicos del Perú SAC

Contáctenos

Nuestra meta es asesorarlo de la manera más personalizada posible.



✉ ventas@mdperu.com

☎ +51 936 276 826

🌐 mdperu.com

☎ +51 1 748 6364

📍 Av. El Ejército 1180. Edificio Time
Ofic. 1309 - Magdalena - Lima